

1. La casa di Lekan
2. La Cappella del Sacro Cuore di Gesù
3. La Chiesa di San Michele
4. La Cappella di Santa Maria "nel nocciolo"
5. Vranja jama - grotta
6. Skednena jama - grotta
7. Najdena jama - grotta
8. Mačkoviča - grotta
9. Logarček - grotta
10. Stota jama - grotta
11. Il ponte naturale
12. I pozzi di Putik
13. Il campeggio degli speleologi
14. Museo paesano con galleria d'arte e laboratorio per la ceramica



Publicato dall'Associazione turistica Lanski vrh e Comune di Logatec
 Grafica: Tena - Daša Lavrič
 Foto: Franc Novak, Milan Jeran, Joerg Prestor, Tena - Daša Lavrič, Marcello Notersberg, Primož Jakopin, Franc Facija, Janez Godeša, Alojz Skvarča, Archivio del Parco Regionale di Notranjska
 Testo: Vanda Lavrič
 Traduzione in lingua italiana: Matjaž Žigon
 Stampa: VZA - GO & VPD in 1000 copie
 Laze, marzo 2008



Il campeggio degli speleologi

Il sottosuolo ai bordi della Pianura di Planina riveste sicuro interesse per speleologi provenienti da tutto il mondo. Gli esperti del settore possono trovare tranquillità e relax nel campeggio degli speleologi, situato a lato della collina di Jakobica sopra Babji dol.



Museo paesano con galleria d'arte e laboratorio per la ceramica

Nella antica fattoria di Tršar ha trovato il suo spazio creativo Nataša Prestor, con i suoi oggetti in ceramica. Prestor ha inoltre trasformato il solaio della vecchia casa in un museo paesano con tanto di galleria d'arte ed esposizione di oggetti antichi. Questo luogo ospita regolarmente le tradizionali giornate della pittura ed è abitualmente visitato durante le manifestazioni culturali.



Scilla litardierei

Solo nella Pianura di Planina si può trovare in Slovenia la *Scilla litardierei* che all'inizio del mese di giugno colora una piccola parte della Pianura con i suoi fiori blu-celeste. Questa specie vegetale cresce solo sui terreni paludosi, occasionalmente allagati, regolarmente tagliati e non concimati.



La vegetazione e gli animali

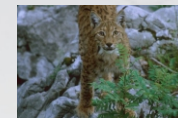

Il patrimonio vegetale della Pianura di Planina non è rappresentato solo dalla Scilla litardierei. Vi si trovano anche altre piante come: (*Deschampsia cespitosa*, *Sanguisorba officinalis*, *Plantago major*, *Ophioglossum vulgatum*, *Gentiana pneumonanthe*, *Peucedanum coriaceum* e *Drosera*). Tra gli alberi prevale l'abete rosso, l'abete bianco ed il faggio.

Quanto agli animali, nelle foreste intorno alla pianura si possono trovare in prevalenza caprioli e cervi, ma anche l'orso bruno (*Ursus Arctos*), la lince europea (*Lynx Lynx*) ed il lupo (*Canis Lupus*). Varie specie di farfalle popolano inoltre la pianura stessa, tra cui alcune in estinzione come la *Maculinea teleius*, *Zerynthia polyxena* e *Euphidrias aurinia*. Un ottimo habitat per le uova della femmina del bruco Rosalia alpina offerto dal legno di faggio tagliato in estate.

In pianura nidificano diversi uccelli: ad esempio *Gallinago gallinago*, *Alauda arvensis*, *Saxicola rubetra*, *Sylvia communis* e *Crex crex* (Re di quaglie). Vi si fermano anche uccelli di passaggio, come cicogne, anitre. Occasionalmente possiamo incontrare anche l'aquila con la coda bianca (*Haliaeetus albicilla*).

Re di quaglie - *Crex crex*

Tra gli uccelli nella Pianura di Planina troviamo il *Crex crex* (Re di quaglie) che è una specie in estinzione a livello mondiale. Per questo è assegnata alla pianura la classificazione IBA (Important Bird Areas). L'ambiente adatto per il *Crex crex* sono i prati umidi, poco concimati e regolarmente tagliati in estate.

LAZE E JAKOVICA





Laze

Il paese si trova sulla strada regionale tra Lubiana e Cerknica e si affaccia sulla Pianura di Planina (Planinsko polje) fino al punto in cui il fiume Unica straripa durante i periodi di pioggia intensa. Fanno parte di Laze anche alcune case della zona di Ravnik, sparse fuori del paesino attorno alla stazione ferroviaria di Planina.



Jakovica

Il villaggio è situato sulla collina di Jakovica (Jakovski hrib) ed è collegato con Laze attraverso una stradina collinare che offre ai visitatori una vista panoramica della Pianura di Planina.



La casa di Lekan

Costruita nel sedicesimo secolo, è la più antica abitazione di Laze. La casa è iscritta nel registro sloveno dei beni sotto protezione ambientale e culturale. All'interno si trova un particolare soffitto in legno.



La Cappella del Sacro Cuore di Gesù

Costruita dagli abitanti di Laze all'inizio del secolo scorso, appartiene alla parrocchia di Planina. La cappella non ha un vero campanile e sulla facciata si notano tre simboli cristiani rappresentanti la fede, la speranza e l'amore. Ogni anno in maggio si svolgono nella cappella i riti liturgici del maggio mariano, mentre la Santa Messa viene celebrata ogni sabato.



La Chiesa di San Michele

Nei documenti storici la chiesa di San Michele a Jakovica è nominata per la prima volta nel 1526. Nel 1998 la chiesa è stata completamente ristrutturata e grazie all'illuminazione esterna e alla sua posizione in cima alla collina di Jakovica, oggi è ben visibile ai passanti anche da lontano, specialmente dal lato opposto alla Pianura di Planina.



La Cappella di Santa Maria "nel nocciolo"

La cappella di Santa Maria "nel nocciolo" si trova a pochi passi dalla chiesa di San Michele, ma non è subito visibile poiché situata ai piedi della collina di Jakovica, sul lato nord. La cappella è dedicata alla Vergine Maria ed è stata costruita su mura di pietra attorno ad una sorgente d'acqua, il che conferma le sue antiche radici storiche.



La Pianura di Planina



Il fiume Unica

La Pianura di Planina è considerata il tipico esempio di pianura carsica. La sua superficie è di 11 chilometri quadrati. Nella pianura, in direzione nord, scorre il fiume carsico Unica. Spesso in autunno l'Unica, uscendo dai propri argini, trasforma la pianura in un grande lago e quando i livelli sono alti inonda anche le strade che collegano i paesi ai lati della pianura.

Dopo l'inondazione, la Pianura di Planina rinasce in tutto suo splendore divenendo un vero e proprio paradiso per passeggiatori, pescatori e cacciatori. Data l'imprevedibilità della natura, nella pianura i campi vengono coltivati sempre meno, ma negli ultimi anni si è dato spazio a nuovi pascoli per il bestiame.

La Pianura è ricca di elementi carsici e prati con rare specie vegetali ed animali.

La Pianura di Planina fa parte del progetto ecologico dell'Unione Europea "Natura 2000", che identifica gli ambienti naturali da salvaguardare, considerando le specie vegetali ed animali rare che li abitano.

Le acque del fiume Unica provengono dalla Grotta di Planina (Planinska jama) e dalla sorgente di Malni, che poi vi confluisce. L'Unica attraversa la pianura formando ampie anse. Quando i livelli dell'acqua sono alti, il fiume scorre fino all'angolo nord della pianura chiamato "sotto le rocce" (Pod Stenami), ma in autunno ed in primavera spesso la sommerge trasformandola in un meraviglioso lago.



Le grotte

La Pianura di Planina è ricca di grotte soprattutto sui lati orientali e settentrionali. In certe zone possiamo trovare più di cinquanta grotte per chilometro quadrato. Le più conosciute sono: Vranja jama con Mrzla jama, Skedenja jama, Najdena jama, Mačkovica e Logarček. Nella Stota jama si trova una formazione calcarea a forma di elefante.



La caverna di Šteklj

La piccola caverna di Šteklj ha l'aspetto di una galleria naturale ma in realtà si tratta degli effetti del crollo di una grotta che ha creato anche le due valli confluenti Lavrin e Šteklj. Il carso è in continua trasformazione.



I pozzi di Putik

I pozzi di Putik sono due cavità circolari, profonde circa dieci metri e protette da reti in acciaio. Come riportato sulla targa situata sulla roccia soprastante, furono costruiti da Viljem Putik nel 1889, con lo scopo di accelerare il deflusso delle acque all'alzarsi dei livelli del fiume. I due pozzi sono stati proclamati monumento tecnico di importanza nazionale.